

vivienda: 15

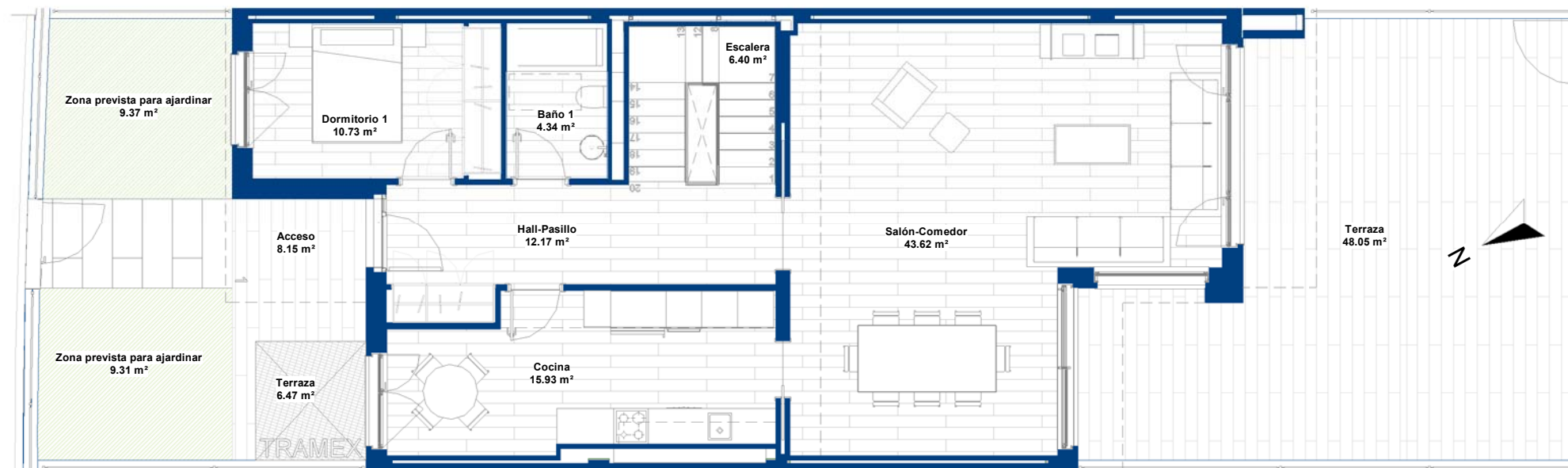

Planta Baja.



Planta sótano

| SUPERFICIES UTILES | | | |
|---------------------------|-----------------------|------------------------------|----------------------|
| VIVIENDA PUERTAS A DENTRO | | TERRAZAS Y JARDÍN | |
| Salón-Comedor | 43,62 m ² | Terraza | 48,05 m ² |
| Cocina | 15,93 m ² | Acceso | 8,15 m ² |
| Dormitorio 1 | 10,73 m ² | Zona prevista para ajardinar | 9,31 m ² |
| Baño 1 | 4,34 m ² | Zona prevista para ajardinar | 9,37 m ² |
| Hall-Pasillo | 12,17 m ² | Terraza | 6,47 m ² |
| Escalera | 6,40 m ² | | 81,35 m ² |
| | 93,19 m ² | Terraza 2 | 5,51 m ² |
| Dormitorio 2 | 16,40 m ² | Terraza 1 | 10,05 m ² |
| Baño 2 | 7,63 m ² | | 15,57 m ² |
| Dormitorio 3 | 13,87 m ² | Terraza Vivienda 15 | 96,92 m ² |
| Dormitorio 5 | 11,08 m ² | | |
| Baño 4 | 4,85 m ² | | |
| Dormitorio 4 | 12,42 m ² | | |
| Escalera | 6,76 m ² | | |
| Pasillo | 5,53 m ² | | |
| Baño 3 | 3,70 m ² | | |
| Vestidor | 6,45 m ² | | |
| | 88,69 m ² | | |
| Vestibulo | 2,93 m ² | | |
| C. Instalaciones | 4,08 m ² | | |
| Baño 5 | 4,33 m ² | | |
| C. Lavado | 6,72 m ² | | |
| Patio-Tendedero | 3,84 m ² | | |
| Bodega | 31,58 m ² | | |
| Pasillo Sotano | 9,64 m ² | | |
| Garaje | 60,23 m ² | | |
| | 123,35 m ² | | |
| Vivienda 15 | 305,22 m ² | | |



Viviendas en fase de proyecto, tanto la distribución, como las superficies útiles, y los acabados interiores y exteriores, podrán sufrir modificaciones por ajustes en el desarrollo del proyecto. El mobiliario de las infografías y planos no está incluido y el equipamiento será el indicado en la memoria de calidades.

La certificación energética corresponde a la obtenida en la fase de proyecto.

DOCUMENTO NO CONTRACTUAL

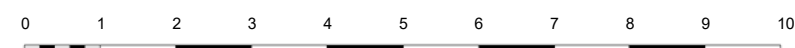

vivienda: 15

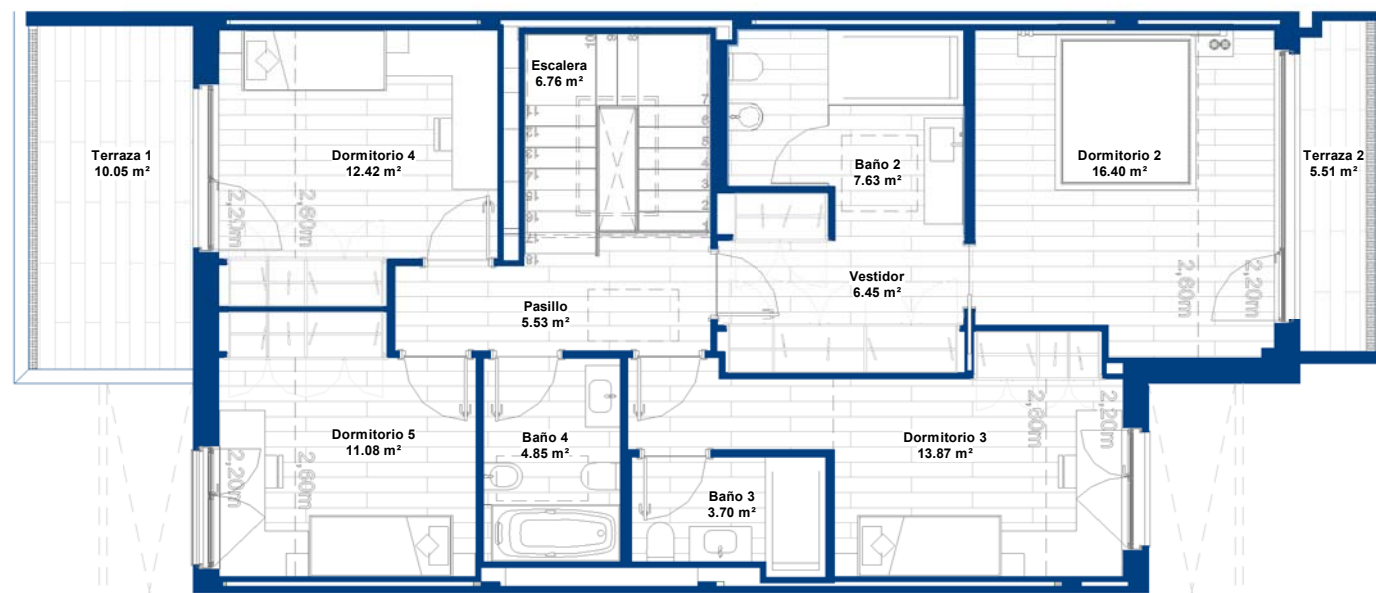

Planta Primera Abuhardillada

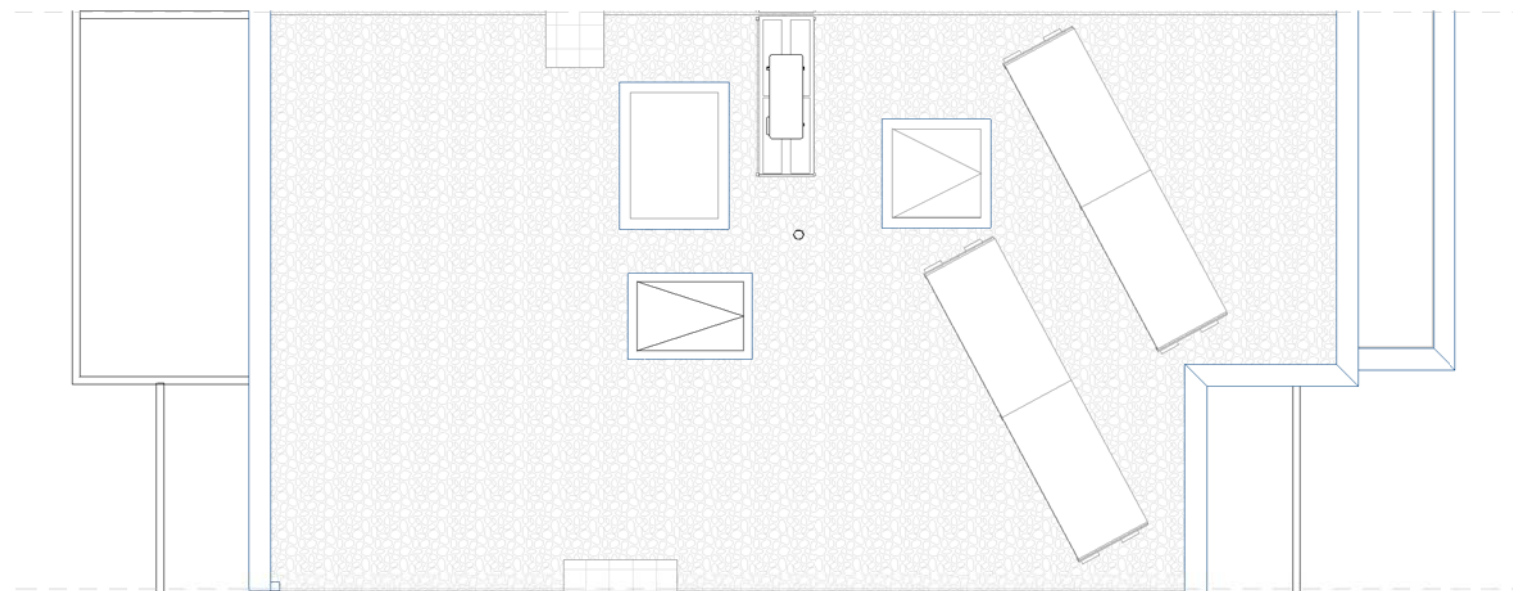

Planta Cubierta

| SUPERFICIES CONSTRUIDAS | | | | |
|---|-----------------------------|----------------------|----------------------------|-------------------------------|
| | VIVIENDAS p.a. | PORCHES | TERRAZA/PATIO | TOTAL |
| SOTANO | 138,22 m ² | | 4,60 m ² | 142,82 m ² |
| BAJA | 101,87 m ² | 10,18 m ² | 52,28 m ² | 164,33 m ² |
| PRIMERA | 103,66 m ² | | 17,22 m ² | 120,88 m ² |
| TOTAL p.a. | 343,75 m² | | | |
| | | | TOTAL VIVIENDA | 428,03 m² |
| | | | ZONA PARA AJARDINAR | 20,51 m ² |
| | | | TOTAL SUPERFICIES | 448,54 m² |
| | | | PARCELA PRIVATIVA | 198,51 m ² |
| ZONAS COMUNES | | | | |
| SOBRE RASANTE | | | | |
| PASEOS, JARDIN, PISCINA, SOLARIUM, CASETA CONTROL, RAMPA E INST.COMUNES | | | | |
| | | | | 3.776,56 m ² |
| BAJO RASANTE | | | | |
| SALON SOCIAL, ASEOS Y CUARTOS DE INST. ZONA DE RODADURA | | | | |
| | | | | 291,70 m ² |
| | | | | 2.107,33 m ² |
| | | | TOTAL ZONAS COMUNES | 6.175,59 m² |



Viviendas en fase de proyecto, tanto la distribución, como las superficies útiles, y los acabados interiores y exteriores, podrán sufrir modificaciones por ajustes en el desarrollo del proyecto. El mobiliario de las infografías y planos no está incluido y el equipamiento será el indicado en la memoria de calidades.

La certificación energética corresponde a la obtenida en la fase de proyecto.

DOCUMENTO NO CONTRACTUAL

